

**MAGNANIMO ANIMALE**

**FIBREPARALLELE**

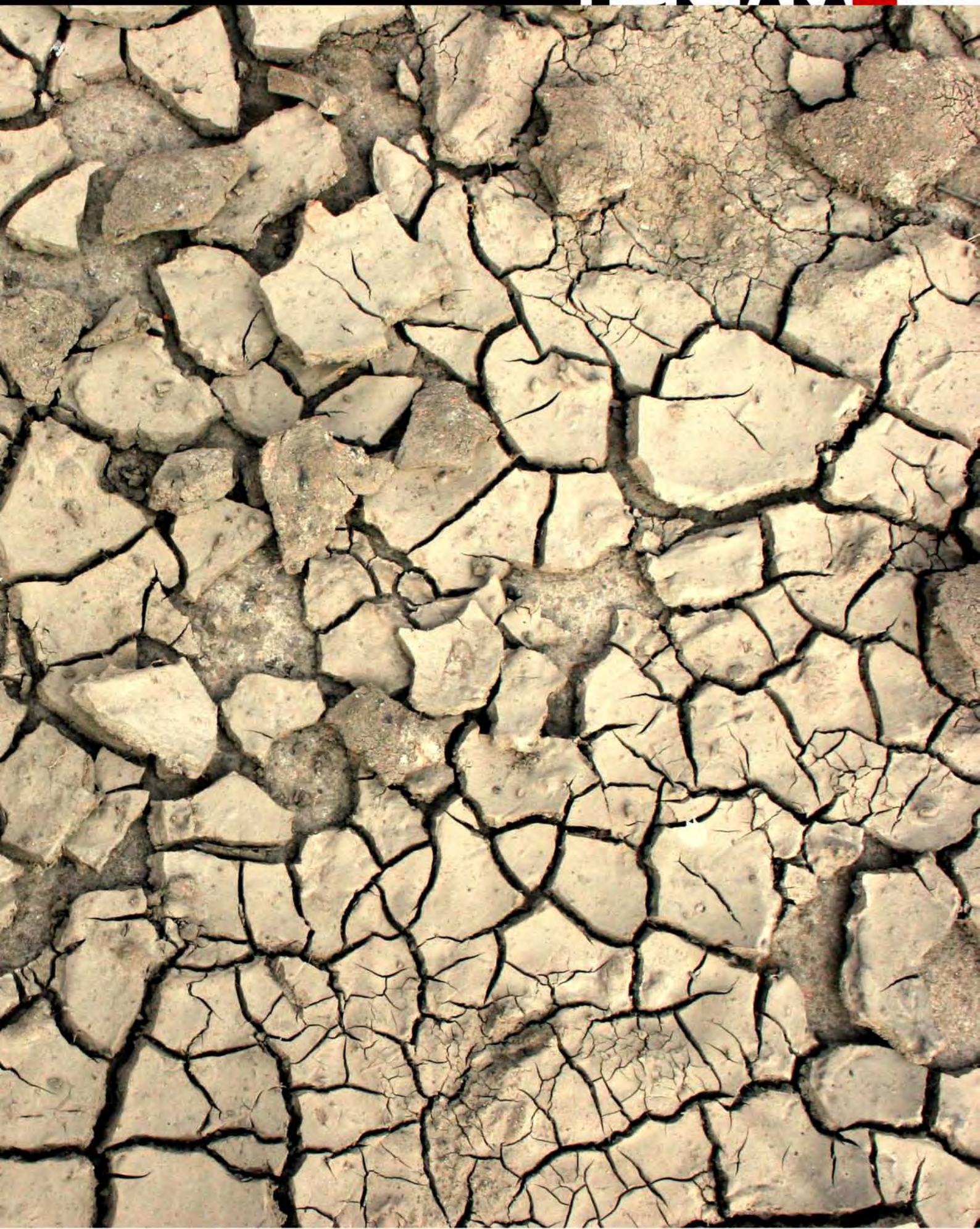



## **MAGNANIMO ANIMALE**

### **I Laboratorio di selezione attori per la nuova produzione di Fibre Parallele**

Abbiamo bisogno di compiere un atto politico: ricostruire il mondo.  
Ma prima occorre buttare giù quello che ci circonda. Anche questo è un atto politico.

Siamo schiacciati da una realtà materiale fetida, in cui sono già chiari i segni della dissoluzione della materia. Una realtà cadaverina, putrescente, che si aggrappa con unghie e denti ad idee, pensieri, desideri ed ideali e li porta giù nel profondo di un abisso sciocco e tossico.

Saremo di fronte ad una superficie arida, desertica, in cui l'energia di qualunque tipo sarà un lusso.  
Saremo immobilizzati dalla sterilità della terra e dell'uomo, del pensiero e del sentimento di ribellione.  
Nel nostro futuro l'uomo ha consumato tutto, anche se stesso.

### **Disvelare l'attore generoso – il laboratorio**

Abbiamo pochi giorni di tempo per cambiare. Per cambiare pelle, per mutare, per fare la muta come i serpenti. Quasi una settimana per attraversare un percorso e uscirne diversi, dopo aver perso qualche pezzo, dopo qualche ammaccatura, oppure dopo aver trovato per la prima volta nuovi doni, dopo la meraviglia di se stessi.

Cinque giorni per salire su un ring, per colpire, per mandare a tappeto, per vincere.

Cinque giorni per sgusciare, per trovare il guizzo, contorcendosi verso la via d'uscita.

La base più solida per partire è la sincerità.

## **MODALITA'**

Il laboratorio è aperto a tutti gli attori generosi, di tutte le età e di tutti i luoghi, è prediletto il genere maschile.

Il laboratorio si terrà dal 27 settembre per 5 giorni durante il Festival Es. Terni presso il Teatro Verdi di Terni.

Il laboratorio sarà aperto ad un numero massimo di 18 persone e la scelta dei partecipanti sarà a discrezione della compagnia.

Per candidarsi al laboratorio è necessario mandare il proprio curriculum, due foto e una breve presentazione o motivazione a:

[magnanimoanimale@gmail.com](mailto:magnanimoanimale@gmail.com)

Entro e non oltre il 17 settembre 2010.

I selezionati verranno contattati entro il 20 settembre 2010.

### **Costi**

Il laboratorio è GRATUITO.

Le spese di viaggio, vitto e alloggio sono a carico dei partecipanti.

### **Informazioni:**

Rosagiulia Scarongella +39 3334310656

[magnanimoanimale@gmail.com](mailto:magnanimoanimale@gmail.com)

[fibreparalleleteatro@gmail.com](mailto:fibreparalleleteatro@gmail.com)